

あなたのとなりの検査予約サービス



## ご利用のメリット

### 1 24時間オンライン予約

お好きな時間に予約を取ることができます。

### 2 DICOM 画像・レポートの即時オンライン参照

予約先でのレポート入力完了後、DICOM画像・レポートをオンラインで速やかに参照・ダウンロードできます。

### 3 イベント通知メール

予約受付時・レポート入力完了時等に通知メールが届きますので、進捗をチェックする必要はありません。

### 4 iPad 対応

iPadに対応していますので、利用環境に合わせた柔軟な運用が可能です。

### 5 簡単・楽

操作方法を直観的に理解できるようなインターフェースとなっています。  
また、完全Webブラウザ対応(全ての機能をWebブラウザだけで利用することができる)となっているので、面倒で難しいソフトのインストールは必要ありません。

メイン画面

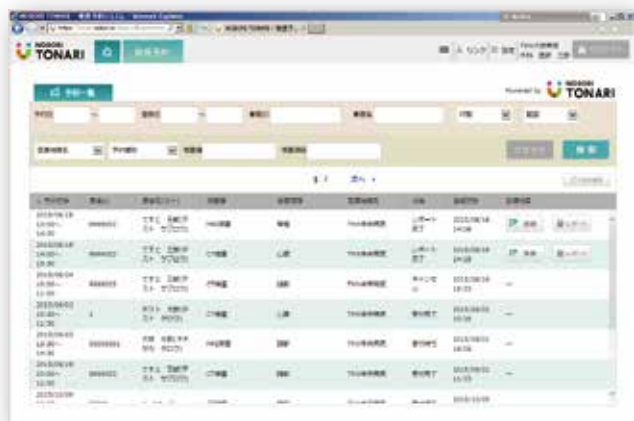

予約内容選択画面



予約日時選択画面



予約内容確認画面

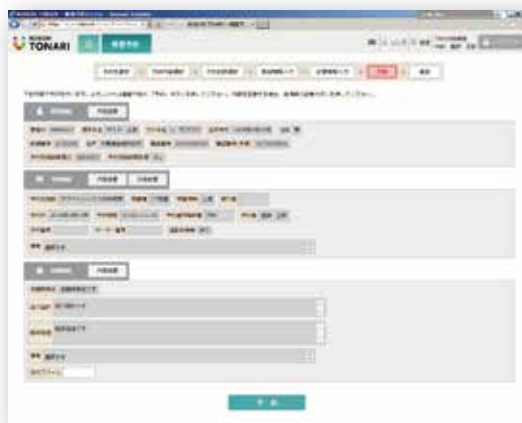

裏面に続く

画像Viewer



レポート参照(PDF)

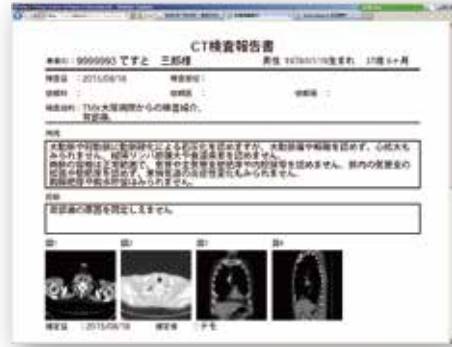

## セキュリティ対策・サービス運用について

### ① 多要素認証

なりすまし防止のため、ID・パスワードに加えて端末認証を行っています。

### ② 通信の暗号化

通信経路上での盗聴・改ざんを防ぐため、通信は全てSSL (2048bit)で暗号化しています。

### ③ データセンターにおけるセキュリティ対策

- 1:ファイヤーウォールによるアクセス制御(特定サーバへのHTTPS通信のみ許可)
- 2:データセンターは情報セキュリティ認証(ISO27001)を取得

### ④ ウイルス対策

添付ファイルによるウイルス感染を防止するため、登録前にウイルスチェックを実施しています。

### ⑤ 冗長化

障害時にもサービスを継続してご利用いただけるよう対策をしています。

- 1:サービスを構成しているサーバ機器を冗長化
- 2:画像・レポートデータは4重、予約データは2重保管

### ⑥ システムの監視

障害発生時の迅速な復旧のため、サービス・サーバ機器の動作状況を24時間365日監視しています。

### ⑦ 不正アクセス対策

- 1:画像・レポートは分散暗号化、予約情報はパスワード暗号化して保存
- 2:全ての操作ログを一定期間保存

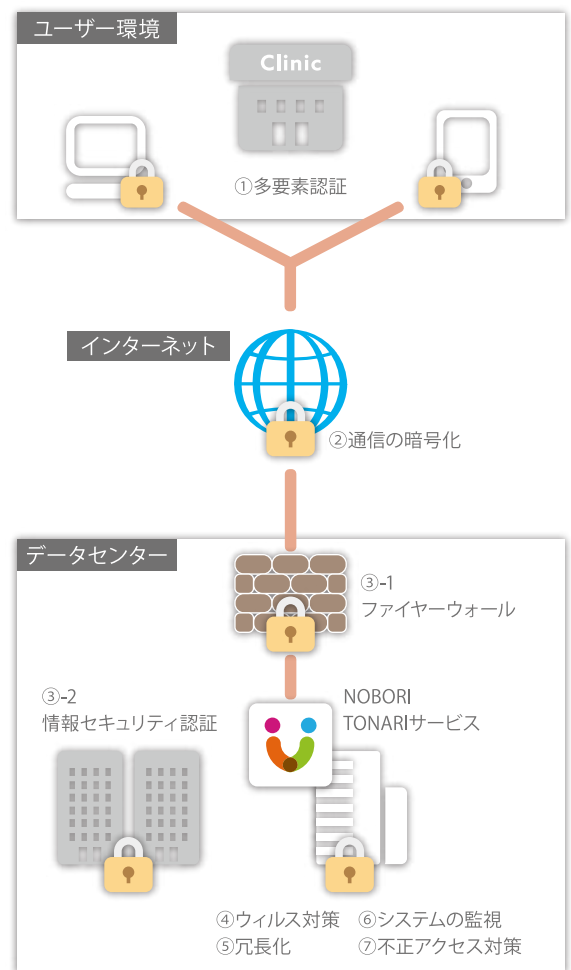

#### 動作環境

OS : Windows(Vista・7・8・8.1・10)、iOS8  
 ブラウザ : Internet Explorer(9・10・11)、Edge、Safari、Google Chrome  
 ※管理者機能・添付ファイル機能はInternet Explorerのみでご利用いただけます  
 必要ソフト : PDF閲覧ソフトウェア(レポート・各種帳票の参照のため)  
 画面解像度 : 1280x960以上推奨(これより小さいサイズでもご利用頂くことは可能です)  
 通信環境 : 光回線、ケーブルTV、LTE等のブロードバンド回線

#### 施設名